Jug

Metalwork Collection

Accession Nr.:	59.909.1
Date of production:	1900-1910
Place of production:	Hungary
Inscription:	jelzetlen
Materials:	pewter
Techniques:	decorated with an electrotype
Dimensions:	height: 36,5 cm base diameter: 12,5 cm

The longish, slim body has a broad spout. The surface is decorated with embossed iris flowers. The handle is shaped of a naked female figure bent backwards, springing from a relief sedge leaf. There is an inscription below: "BESZTERCEBÁNYAI TORNAÜNNEPÉLY. ORSZÁGOS TENISZ VERSENY PÁROS VIADAL. HÖLGYEK DÍJA. 1902 június 16." [Besztercebánya, sports gala. National Tennis Championship. Women's couple final award, 16 June 1902].

Literature

- *A mi szecessziónk. A kiállított műtárgyak jegyzéke*. Iparművészeti Múzeum, Budapest, 2018. - Nr. 11.
- Szerk.: Szilágyi András, Horányi Éva: *Szecesszió. A 20. század hajnala. (Az európai iparművészet korszakai.)*. Iparművészeti Múzeum, Budapest, 1996. - Nr. 9.186 (Békési Éva)





© 2012-2026, All rights reserved Museum of Applied Arts



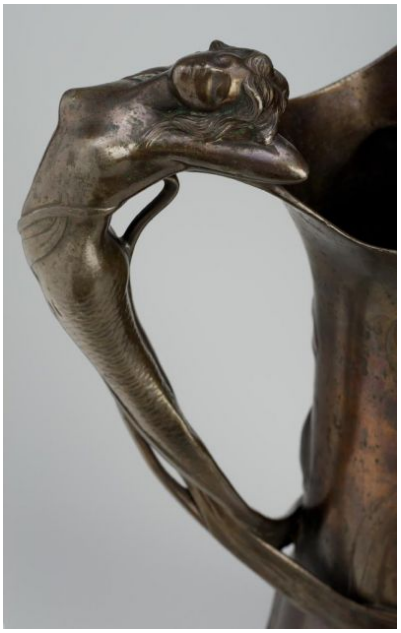





© 2012-2026, All rights reserved Museum of Applied Arts



© 2012-2026, All rights reserved Museum of Applied Arts