Ex-libris (bookplate) - This book belongs to Bernát Gyulay

Archive / Ex Libris Collection

Accession Nr.:	ELT 92.161
Artist/Maker:	Kozma, Lajos (1884 - 1948)
Date of production:	ca. 1910
Place of production:	Hungary; Budapest
Materials:	paper
Dimensions:	width: 55 mm height: 113 mm

Literature

- Szerk.: Dózsa Katalin: *Az áttörés kora. I-II. Bécs és Budapest a historizmus és az avantgárd között (1873-1920)*. Budapesti Történeti Múzeum, Budapest, 2004. - Nr. 5.5.22.
- Semsey Andor: *Nagy Sándor és Kozma Lajos ex librisei*. Iparművészeti Múzeum, Budapest, 1970. - Nr. 46.

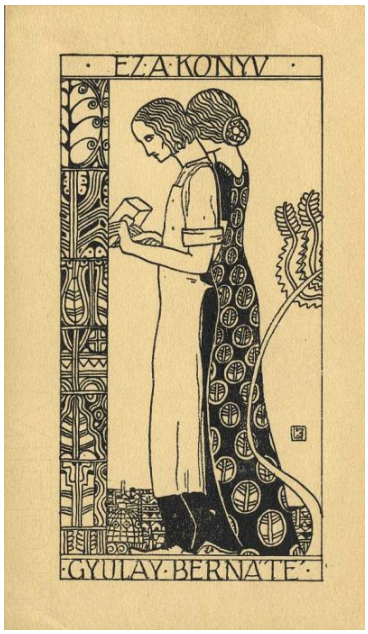

© 2012-2026, All rights reserved Museum of Applied Arts