Vase - With daffodils

Ceramics and Glass Collection

Accession Nr.:	53.24.1
Artist/Maker:	Gallé, Émile (1846 - 1904)
Date of production:	ca. 1898
Place of production:	Nancy
Inscription:	oldalán bemélyítve, függőlegesen: Gallé
Materials:	layered glass
Techniques:	applied glass threads; marquetrie sur verre; mould-blown
Dimensions:	height: 21 cm width: 12 cm base diameter: 5,3x6,3 cm

Literature

- Szerk.: Balla Gabriella: *Tiffany & Gallé. A szecesszió üvegművészete*. Iparművészeti Múzeum, Budapest, 2007. - Nr. 1.4.
- Varga Vera: *A szecesszió művészi üvegei*. Subrosa, Budapest, 1996. - 102.

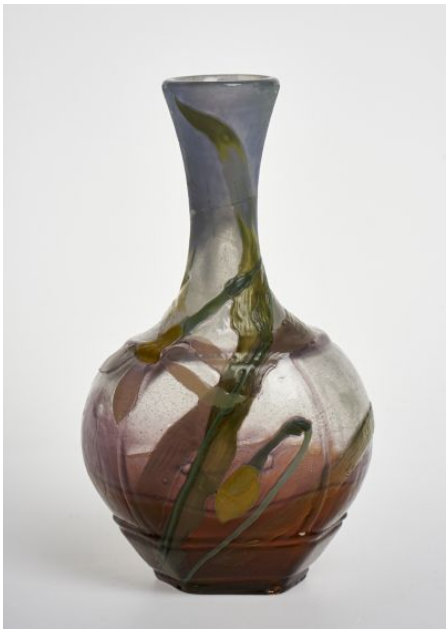



© 2012-2026, All rights reserved Museum of Applied Arts