Rug - kilim

Textile and Costume Collection

Accession Nr.:	54.2105.1
Date of production:	late 19th century
Place of production:	Iran (Persian Empire); Sanandaj (Senne)
Materials:	cotton yarns; wool weft
Techniques:	kilim technique
Dimensions:	length: 188 cm width: 132 cm

Literature

- Szerk.: Kelényi Béla, Szántó Iván: 18-19. századi perzsa szőnyegek és más textíliák. *Két korszak határán. Perzsa művészet a Qádzsár-korban (1796-1925)*. Hopp Ferenc Kelet-Ázsiai Művészeti M., Budapest, 2010. - p. 202. Nr. 7.1.2. (Pásztor Emese)
- Gombos Károly: *Régi perzsa és anatóliai szőnyegek*. Damjanich János Múzeum, Szolnok, 1979. - Nr. 31.
- *Perzsa szőnyegek. Kiállítás a Miskolci Galériában a budapesti Ipraművészeti Múzeum gyűjteményéből*. Miskolc, 1979. - Nr. 19.





© 2012-2026, All rights reserved Museum of Applied Arts

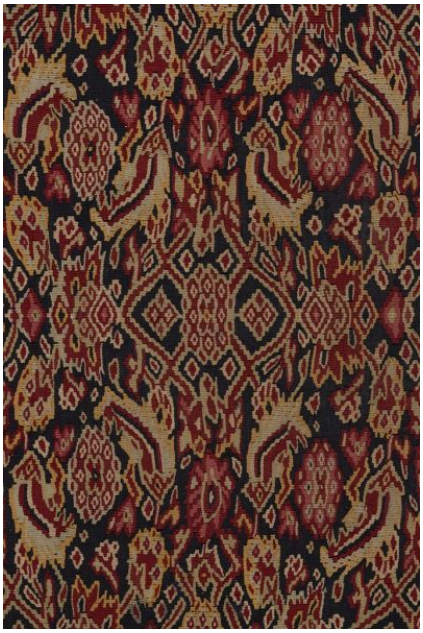

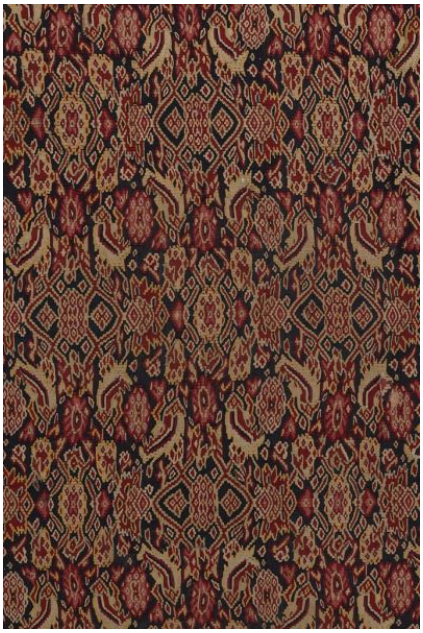

© 2012-2026, All rights reserved Museum of Applied Arts