Chair

Furniture Collection

Accession Nr.:	5496
Date of production:	late 17th century
Place of production:	Great-Britain (presumably); Netherlands (presumably)
Materials:	walnut wood
Techniques:	caned; carved; lacquered
Dimensions:	height: 138 cm depth: 38 cm width: 48 cm

Literature

- Batári Ferenc, Vadászi Erzsébet: *Bútorművészet a gótikától a biedermeierig*. Iparművészeti Múzeum, Budapest, 2000. - 40. Nr. 8.
- katalógust írta: Batári Ferenc, Békési Éva, Varga Vera, Lichner Magdolna: *Brit iparművészet az Iparművészeti Múzeum gyűjteményeiben a 17. századtól a 20. század elejéig*. Múzsák Közművelődési Kiadó, Budapest, 1988. - Nr. 2.
- Szerk.: Voit Pál, Csernyánszky Mária: *Az Iparművészeti Múzeum mesterművei. 1896-1946*. Iparművészeti Múzeum, Budapest, 1946. - p. 5.





© 2012-2026, All rights reserved Museum of Applied Arts





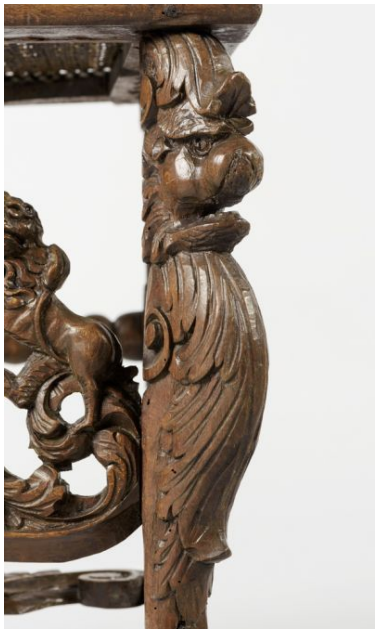



© 2012-2026, All rights reserved Museum of Applied Arts





© 2012-2026, All rights reserved Museum of Applied Arts