# Book - Deguignes, Joseph: Histoire générale des Huns, des Turcs... IV. Paris, 1758

Library / Book Art Collection

| | |
|---|---|
| **Accession Nr.:** | 53.1110.2 |
| **Date of production:** | second half of the 18th cent. |
| **Place of production:** | Hungary (presumably) |
| **Materials:** | calfskin; paper board |
| **Techniques:** | gilded; leather binding |
| **Dimensions:** | height: 25,5 cm<br>width: 20,3 cm<br>thickness: 3,3 cm<br>weight: 1234 g |






© 2012-2026, All rights reserved Museum of Applied Arts

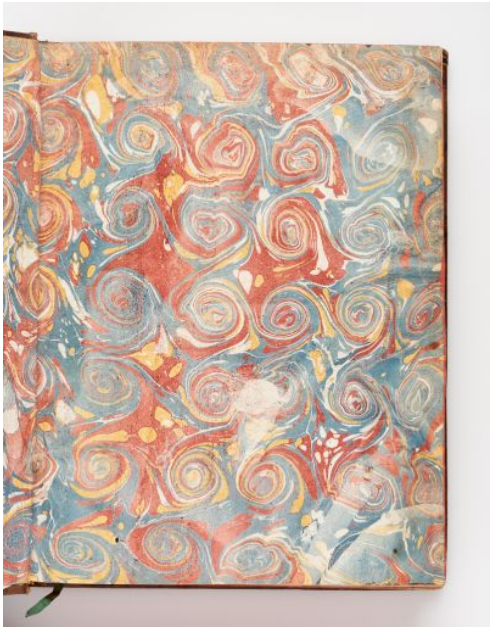

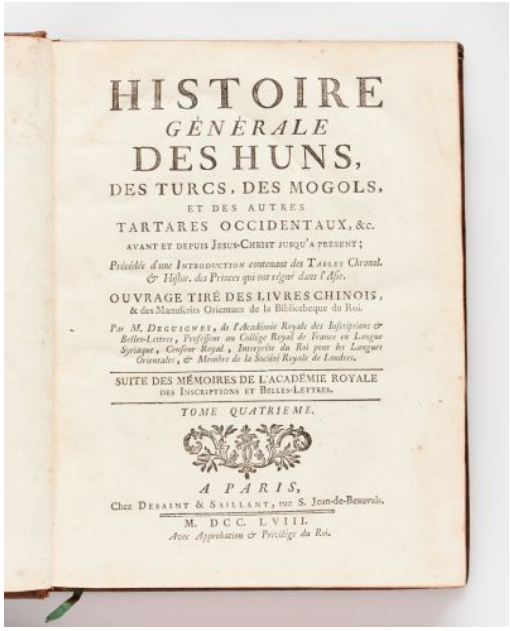

HISTOIRE
GÉNÉRALE
DES HUNS,
DES TURCS, DES MOGOLS,
ET DES AUTRES
TARTARES OCCIDENTAUX, &c.
AVANT ET DEPUIS JESUS-CHRIST JUSQU'A PRESENT;
*Précédée d'une* INTRODUCTION *contenant des* TABLES *Chronol. & Histor. des Princes qui ont régné dans l'Asie.*
OUVRAGE TIRÉ DES LIVRES CHINOIS,
& des Manuscrits Orientaux de la Bibliotheque du Roi.
*Par M.* DEGUIGNES, *de l'Académie Royale des Inscriptions & Belles-Lettres, Professeur au Collége Royal de France en Langue Syriaque, Censeur Royal, Interprète du Roi pour les Langues Orientales, & Membre de la Société Royale de Londres.*
SUITE DES MÉMOIRES DE L'ACADÉMIE ROYALE
DES INSCRIPTIONS ET BELLES-LETTRES.
*TOME QUATRIEME.*
*A PARIS,*
Chez DESAINT & SAILLANT, rue S. Jean-de-Beauvais.
M. DCC. LVIII.
*Avec Approbation & Privilége du Roi.*



© 2012-2026, All rights reserved Museum of Applied Arts