Calendar

Library / Book Art Collection

Accession Nr.:	4766
Place of production:	Nagyszombat (Trnava)
Materials:	leather; paper; paper board
Techniques:	gilded; leather binding
Dimensions:	height: 19,8 cm width: 15,3 cm thickness: 1,6 cm weight: 380 g

Literature

- Romhányi Károly: *A magyar könyvkötés művészete a XVIII-XIX. században*. Turul, Budapest, 1937. - p. 164. ; Nr. 243.
- Végh Gyula: *Régi magyar könyvkötések Végh Gyula színes rajzaiban*. Magyar Bibliophil Társaság, Budapest, 1936. - p. 34. ; Nr. 29.



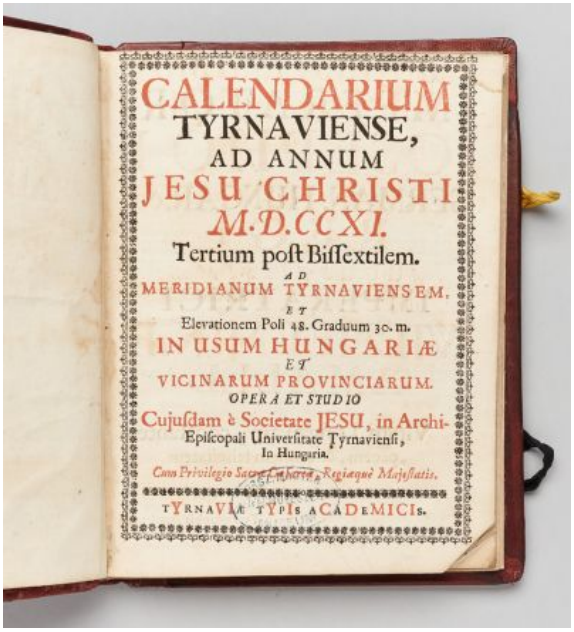

© 2012-2026, All rights reserved Museum of Applied Arts

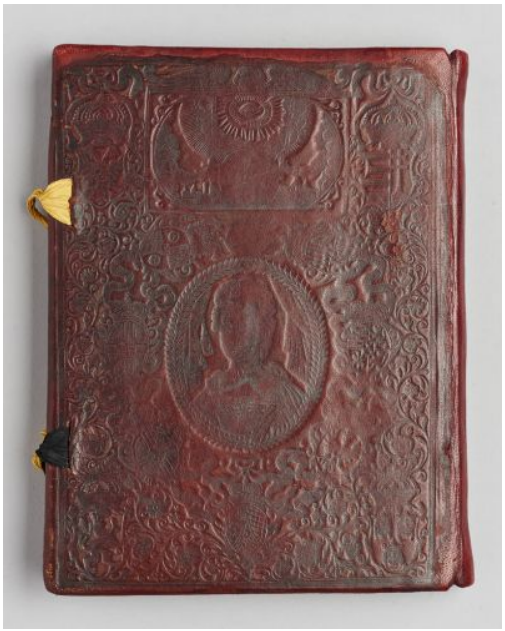

© 2012-2026, All rights reserved Museum of Applied Arts