Monteith (glass cooler bowl)

Ceramics and Glass Collection

Accession Nr.:	55.924.1
Artist/Maker:	Schwaiger, Franz
Manufacturer:	Viennese Porcelain Factory
Date of production:	ca. 1785
Inscription:	alján máz alatti kékkel pajzs alakú gyári jegy
Materials:	biscuit (unglazed porcelain); porcelain
Techniques:	moulded decoration; painted in polychrome overglaze
Dimensions:	height: 13,4 cm diameter: 28,8 cm base diameter: 17,3x24,2 cm

Literature

- Szerk.: Pataki Judit: *Művészet és Mesterség. CD-ROM*. Iparművészeti Múzeum, Budapest, 1999. - kerámia 32.
- Varga Vera: *Bécsi porcelán az Iparművészeti Múzeum gyűjteményében*. Iparművészeti Múzeum, Budapest, 1986. - Nr. 112.
- Szerk.: Neuwirth Waltraud, Mrazek Wilhelm: *Wiener Porzellan, 1718-1864*. Österreich. Museum für angewandte Kunst, Wien, 1970. - Nr. 249. (analógia)
- Pasteiner Gyula: Esterháza kastély. *Művészi Ipar*, 9. (1894). 1894. - 146-174:173.(képpel)





© 2012-2026, All rights reserved Museum of Applied Arts







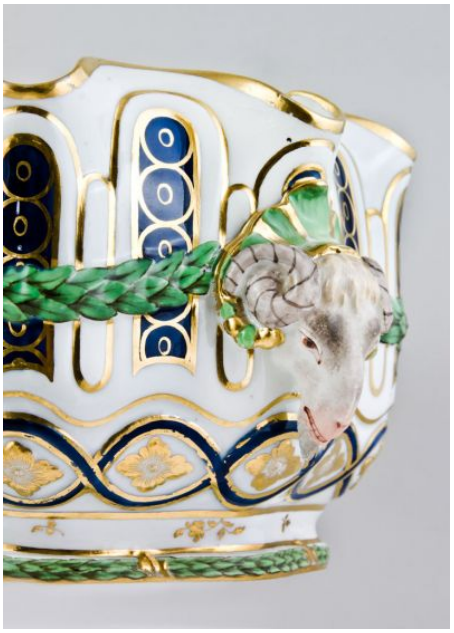

© 2012-2026, All rights reserved Museum of Applied Arts



© 2012-2026, All rights reserved Museum of Applied Arts