Salon cupboard

Furniture Collection

Accession Nr.:	61.319.1
Artist/Maker:	Moser, Koloman (1868 - 1918) / designer
Manufacturer:	Friedrich Otto Schmidt furniture company
Inscription:	a záron: F. O. Schmidt
Materials:	padauk wood
Techniques:	carved; inlaid; polished
Dimensions:	height: 173 cm width: 53,5 cm depth: 33 cm

Literature

- Rostás Péter: *Mágnások lakberendezője. A Friedrich Otto Schmidt lakberendezőház története (1858-1918)*. Geopen Kiadó, Budapest, 2010. - Nr. 180.
- Kiss Éva: *Schmidt bútorok a századfordulón*. Budapesti Történeti Múzeum, Budapest, 1993. - Nr. 1.
- Kiss Éva: *Bécsi bútorok a századfordulón*. Kecskeméti Galéria, Kecskemét, 1984. - Nr. 11.





© 2012-2026, All rights reserved Museum of Applied Arts





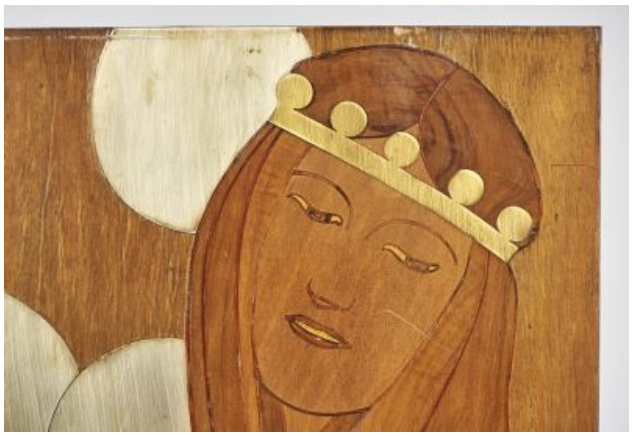



© 2012-2026, All rights reserved Museum of Applied Arts







© 2012-2026, All rights reserved Museum of Applied Arts