# Ekvatoriális napóra

Metalwork Collection

| | |
|---|---|
| **Accession Nr.:** | 62.489.1 |
| **Artist/Maker:** | Modestin, Joseph |
| **Date of production:** | 18th century |
| **Place of production:** | Germany |
| **Materials:** | copper |
| **Techniques:** | turned |
| **Dimensions:** | width: 10,5 cm<br>diameter: 17 és 10 cm |

## Literature


- Békési Éva: *Az idő hangja. Különleges óraszerkezetek*. Iparművészeti Múzeum, Budapest, 2002. - p. 32.
- Szerk.: Fejős Zoltán: Az órák. *Időképek*. Néprajzi Múzeum, Budapest, 2001. - Nr. 6. (Csupor István)
- Szerk.: Bartha Lajos: *Hordozható napórák. Válogatás magyarországi gyűjteményekből*. Iparművészeti Múzeum, Budapest, 1995. - Nr. 67.
- Minow Helmut: *Historische Vermessungsinstrumente : ein Verzeichnis der Sammlungen in Europa*. Chmielorz Verlag, Wiesbaden, 1982.




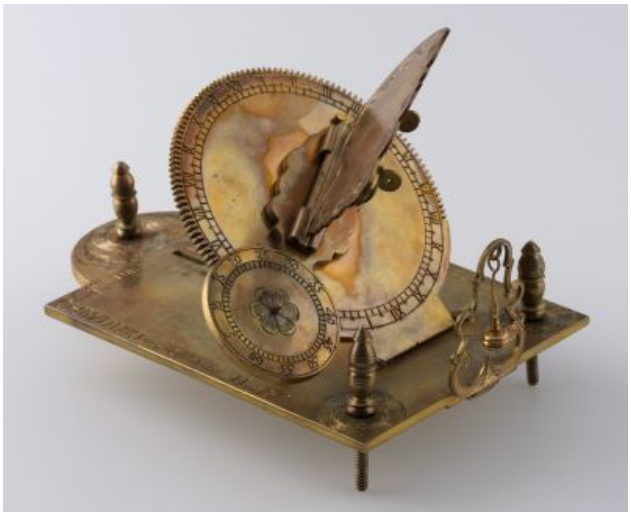

© 2012-2026, All rights reserved Museum of Applied Arts

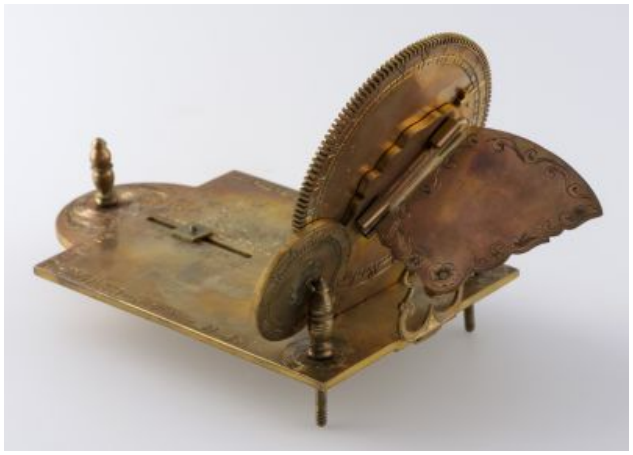



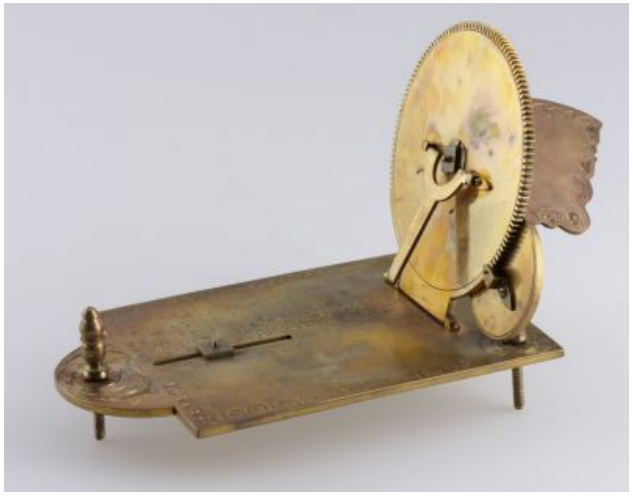



© 2012-2026, All rights reserved Museum of Applied Arts

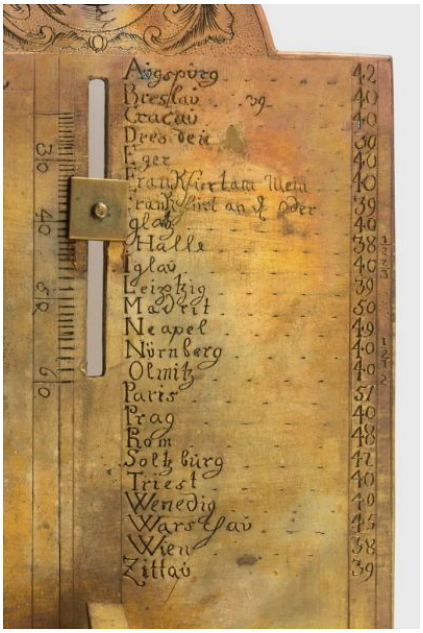





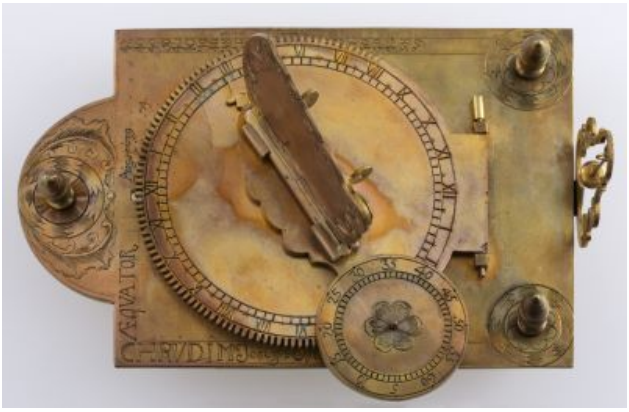


© 2012-2026, All rights reserved Museum of Applied Arts