Icon

Metalwork Collection

Accession Nr.:	69.930.1
Date of production:	late 17th century
Place of production:	Russia
Inscription:	az ezüst okládon beütve: 1797
Materials:	silver; wood
Techniques:	chased; gilded
Dimensions:	height: 13,5 cm width: 10,5 cm

Literature

- Ruzsa György: *Ikonok. Válogatás magyarországi gyűjteményekből*. Miskolc, 1981. - Nr. 39.
- Szerk.: Miklós Pál: *Az Iparművészeti Múzeum gyűjteményei*. Magyar Helikon, Budapest, 1979. - p. 369.
- Ruzsa György: Drei russische Ikonen mit silberdecke. *Ars Decorativa*, 5. (1977). Iparművészeti Múzeum, Budapest, 1977.

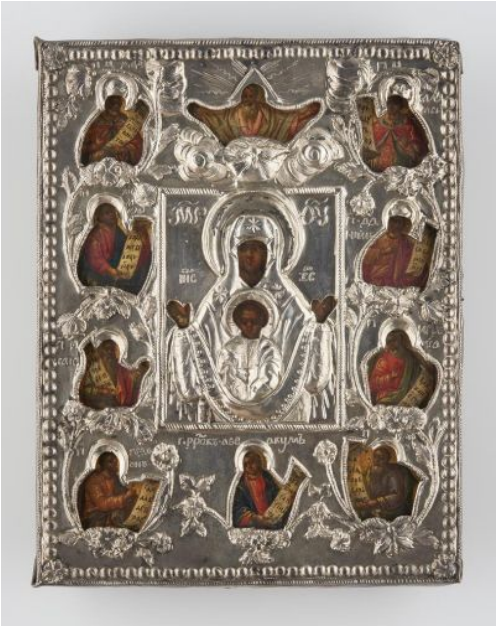



© 2012-2026, All rights reserved Museum of Applied Arts



© 2012-2026, All rights reserved Museum of Applied Arts