Ornamental vessel - From the Arabic series

Ceramics and Glass Collection

Accession Nr.:	2013.101.1
Artist/Maker:	Sikorski, Tádé (1852 - 1940) / designer
Manufacturer:	Zsolnay factory (Pécs)
Date of production:	1889
Place of production:	Pécs
Inscription:	alján masszába bélyegzett ZSOLNAY 2766 (formaszám, szerepel a 4. Zsolnay Façon-könyvben / formakönyvben) és bekarcolt 1 (F. módosítás jelölése), F E 8; máz felett arannyal írt márkajelzés: öttorony ábrája, alatta Zsolnay Pécs (dőlttel)
Materials:	porcelain-faience
Techniques:	gilded; hand-shaped; mould thrown; with high-fired polychrome glaze
Dimensions:	height: 35 cm maximum width: 18,5 cm opening diameter: 6,5 cm base diameter: 10,3 cm

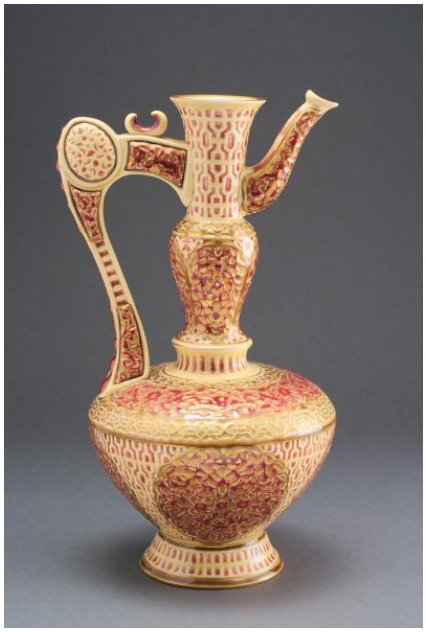

© 2012-2026, All rights reserved Museum of Applied Arts