Rug fragment

Textile and Costume Collection

Accession Nr.:	14752
Date of production:	late 16th century
Place of production:	Iran (Persian Empire)
Materials:	cotton yarns; silk weft; wool weft
Techniques:	Senneh (asymmetrical or Persian) knot
Dimensions:	length: 163 cm width: 90,5 cm knots: 3150 csomó/dm2

Literature

- Gombos Károly: *Régi perzsa és anatóliai szőnyegek*. Damjanich János Múzeum, Szolnok, 1979. - Nr. 10.
- *Perzsa szőnyegek. Kiállítás a Miskolci Galériában a budapesti Ipraművészeti Múzeum gyűjteményéből*. Miskolc, 1979. - Nr. 8.
- Layer Károly: *Régi perzsa szőnyegek kiállítása : leíró-lajstrom*. Iparművészeti Múzeum, Budapest, 1936. - Nr. 23.



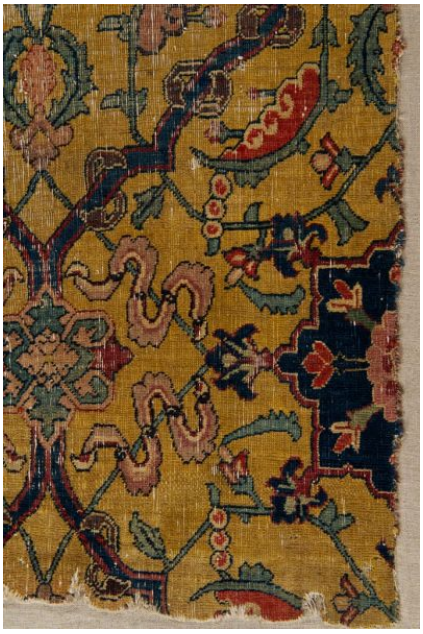

© 2012-2026, All rights reserved Museum of Applied Arts